



ROMÂNIA
JUDEȚUL GALAȚI
COMUNA COROD
CONSILIUL LOCAL

Comuna Corod, sat
Corod, str. Ștefan Cel Mare, nr.
258, județul Galați,
CP807080,
Tel: 0236.864006,
Fax: 0236.864002
e-mail: corod@gl.e-adm.ro

HOTĂRÂREA NR. 33
din 23.06.2022

privind: modificarea și completarea organigramei și a statului de funcții din aparatul de specialitate al Primarului Comunei Corod și serviciile publice din subordinea Consiliului Local

Inițiator: Dumitru TENIE, primarul comunei Corod, județul Galați;
Nr. și data depunerii proiectului de hotărâre: 6827/15.06.2022

Având în vedere temeiurile juridice, respectiv prevederile:

- art.129,alin.(2) lit.,a", alin.(3) lit.,c", precum și art. 139 alin. (1) din O.U.G. nr. 57/2019 privind Codul Administrativ, cu modificările și completările ulterioare;
- art. III alin. 2 din OUG nr. 63/2010 pentru modificarea și completarea Legii nr. 273/2006 privind finanțele publice locale, precum și pentru stabilirea unor măsuri financiare

Luând act de :

- Referatul de aprobare al primarului înregistrat la nr. 6827/15.06.2022;
- Raportul de specialitate comun întocmit de Biroul financiar contabil, ITL și Compartimentul Resurse Umane, înregistrat la nr. 6828/15.06.2022;
- Ordinul nr. 135/23.03.2022, privind modificarea anexei Ordinului Prefectului nr. 128/22.03.2022, privind revizuirea pe anul 2022 a numărului maxim de posturi ce pot fi încadrate la nivelul unităților/subdiviziunilor administrativ teritoriale, comunicat cu adresa nr. 3623/23.03.2022;
- Adresa Direcției de Sănătate Publică a Județului Galați nr. 13653/10.06.2022, înregistrată la UAT Corod sub nr. 6776/14.06.2022
- Rapoartele de avizare ale Comisiilor de specialitate nr.1 și nr.3 ale Consiliului Local al comunei Corod;

În baza art. 139 alin. 1 și art. 196 alin. (1) lit. a din O.U.G. nr. 57/2019 din 3 iulie 2019 privind Codul administrativ, cu modificările și completările ulterioare;

În exercitarea atribuțiilor legale, Consiliul Local al Comunei Corod, Județul Galați, întrunit în ședința extraordinară, convocată de îndată, din data de 23.06.2022, adoptă prezenta;

HOTĂRÂRE:

Art.1. Se aprobă modificarea și completarea organigramei și a statului de funcții din aparatul de specialitate al Primarului Comunei Corod și serviciile publice din subordinea Consiliului Local, aprobată prin H.C.L. nr.16/28.04.2022 privind modificarea și completarea organigramei și a statului de funcții din aparatul de specialitate al Primarului Comunei Corod și serviciile publice din subordinea Consiliului Local, conform anexelor nr. 1 și nr. 2, care fac parte integrantă din prezenta hotărâre.

Art.2. (1) Primarul Comunei Corod răspunde de aducerea la îndeplinire a prezentei hotărâri prin compartimentele de specialitate;

(2) Secretarul general al Comunei Corod, județul Galați, va asigura transmiterea și comunicarea prezentei hotărâri prin Compartimentul Relații cu Publicul și Arhivă.

Președinte de Sedință
Octavian DANIȚĂ

Contrasemnează
Secretar General,
Gabriel Ciprian PRODEA

ORGANIGRAMA Comuna Corod, județul Galați

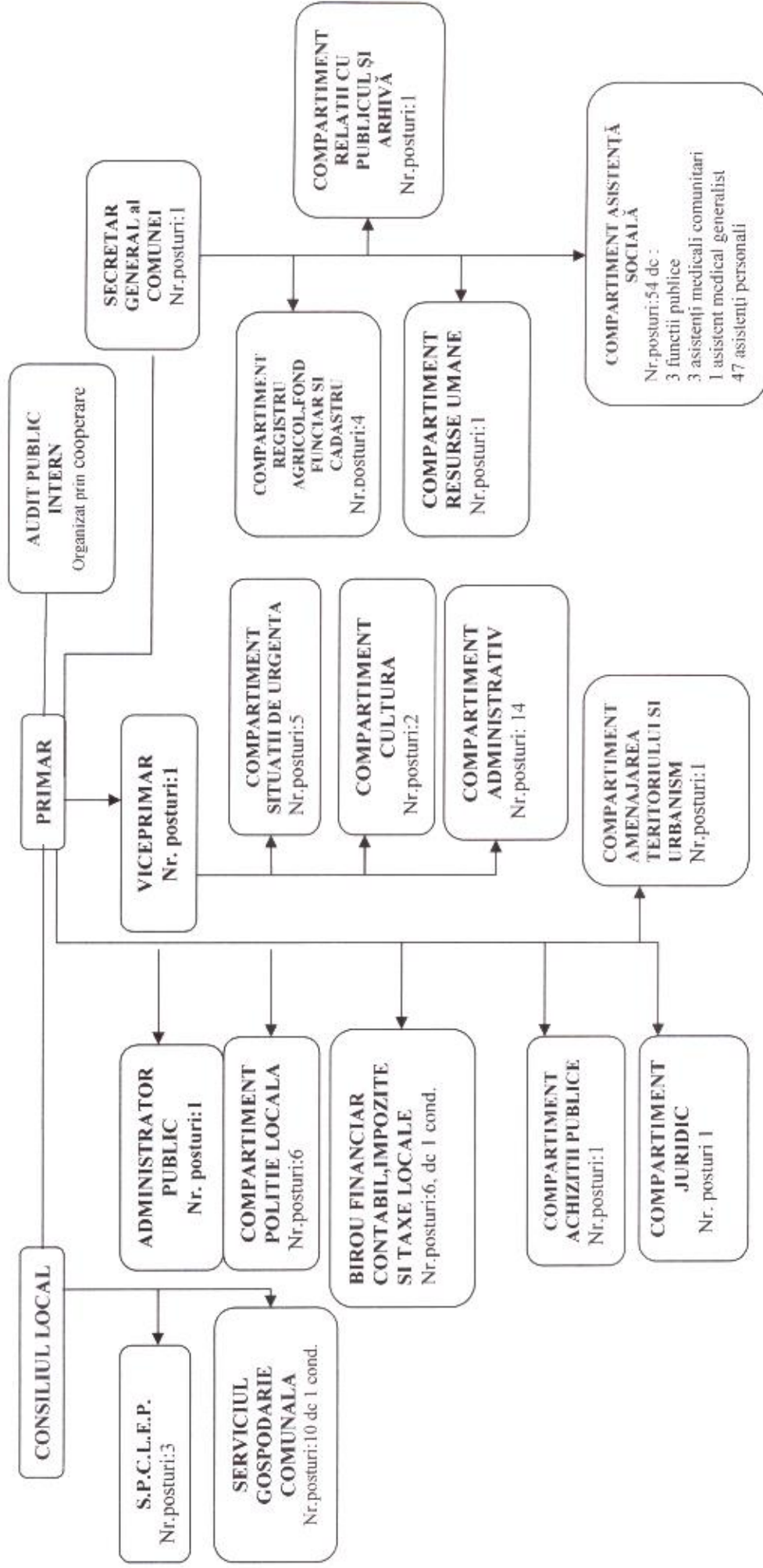

49	vacant	Compartiment administrativ									muncitor	I	G
50	vacant	Compartiment administrativ									muncitor	I	G
51	vacant	Compartiment administrativ									Muncitor	I	G
52	vacant	Compartiment administrativ									muncitor	I	G
53	vacant	Compartiment administrativ									Muncitor	I	G
54	vacant	Compartiment administrativ									Muncitor	I	G
55	vacant	Compartiment administrativ									muncitor	I	G
56	vacant	Compartiment administrativ									muncitor	I	G
57	Leușteanu Alexandru	Compartiment Politia Locala						politist local	I	principal	S		
58	Savasteanu Cristian	Compartiment Politia Locala						politist local	III	principal	M		
59	Avram Ionel Lucian	Compartiment Politia Locala						politist local	III	principal	M		
60	Manolache Nicoleta	Compartiment Politia Locala						politist local	III	principal	M		
61	Cearamba Eugen	Compartiment Politia Locala						politist local	III	asistent	M		
62	Stegaru Iulian-Aurelian	Compartiment Politia Locala						politist local	III	asistent	M		
63	DEDIU TAMARA CRISTINA	COMPARTIMENT ASISTENTI MEDICALI COMUNITARI									Asistent Medical	principal	PL
64	POPA IOANA	COMPARTIMENT ASISTENTI MEDICALI COMUNITARI									Comunitar	principal	PL
65	IFTIMIE IULIANA	COMPARTIMENT ASISTENTI MEDICALI COMUNITARI									Comunitar	principal	PL
66	vacant	COMPARTIMENT ASISTENTI MEDICALI UNITATI DE INVATAMANT									Asistent Medical	delutant	PI
67	ANDONIE ORTANSA	Compartiment Asistentă Socială									Asistent Personal al Persoanelor Handicap		
68	AVRAM NINA	Compartiment Asistentă Socială									Asistent Personal al Persoanelor Handicap		
69	BOBU DUMITRIA	Compartiment Asistentă Socială									Asistent Personal al Persoanelor Handicap		G
70	BUGEAC MARIANA	Compartiment Asistentă Socială									Asistent Personal al Persoanelor Handicap		M
71	CĂRĂUȘ ELENA	Compartiment Asistentă Socială									Asistent Personal al Persoanelor Handicap		M
72	CĂRĂUȘ VASILICA	Compartiment Asistentă Socială									Asistent Personal al Persoanelor Handicap		G
73	CĂRĂUȘ VIORICA	Compartiment Asistentă Socială									Asistent Personal al Persoanelor Handicap		M
74	CIOBOTARU LENUȚA	Compartiment Asistentă Socială									Asistent Personal al Persoanelor Handicap		G
75	CIURESCU MARILE	Compartiment Asistentă Socială									Asistent Personal al Persoanelor Handicap		G
76	COSTIN ALEXANDRA-CRISTINA	Compartiment Asistentă Socială									Asistent Personal al Persoanelor Handicap		G
77	COSTIN FĂNICĂ	Compartiment Asistentă Socială									Asistent Personal al Persoanelor Handicap		G
78	COSTIN MARICEL	Compartiment Asistentă Socială									Asistent Personal al Persoanelor Handicap		G
79	COZMA ALINA	Compartiment Asistentă Socială									Asistent Personal al Persoanelor Handicap		G
80	CRISTEA CORNELIA	Compartiment Asistentă Socială									Asistent Personal al Persoanelor Handicap		G
81	CRISTEA MIHAELA-GINA	Compartiment Asistentă Socială									Asistent Personal al Persoanelor Handicap		G
82	DAMIS TUDORA	Compartiment Asistentă Socială									Asistent Personal al Persoanelor Handicap		G
83	DODAN Constantina	Compartiment Asistentă Socială									Asistent Personal al Persoanelor Handicap		G
84	DUMITRIU IONICA (CIOBOTARU)	Compartiment Asistentă Socială									Asistent Personal al Persoanelor Handicap		G
85	GHINEA MITIȚĂ	Compartiment Asistentă Socială									Asistent Personal al Persoanelor Handicap		G
86	GRECU IOAN	Compartiment Asistentă Socială									Asistent Personal al Persoanelor Handicap		G
87	HUZUM IONICĂ	Compartiment Asistentă Socială									Asistent Personal al Persoanelor Handicap		G
88	IFRIM ANIȘOARA	Compartiment Asistentă Socială									Asistent Personal al Persoanelor Handicap		G
89	IFTIMIE DUMITRIU	Compartiment Asistentă Socială									Asistent Personal al Persoanelor Handicap		G
90	IOAN ANIȘOARA	Compartiment Asistentă Socială									Asistent Personal al Persoanelor Handicap		G
91	LAMBRINCO SILVIA	Compartiment Asistentă Socială									Asistent Personal al Persoanelor Handicap		G
92	LETER GETA	Compartiment Asistentă Socială									Asistent Personal al Persoanelor Handicap		G
93	MASERAS VASILE	Compartiment Asistentă Socială									Asistent Personal al Persoanelor Handicap		G

94	NEGUT GABRIEL	Compartiment Asistență Socială						Asistent Personal al Persoanelor cu Handicap	G
95	NEGUT MĂNDITA	Compartiment Asistență Socială						Asistent Personal al Persoanelor cu Handicap	G
96	PINTILIE AURICA	Compartiment Asistență Socială						Asistent Personal al Persoanelor cu Handicap	G
97	PIEȘU MARICEL	Compartiment Asistență Socială						Asistent Personal al Persoanelor cu Handicap	G
98	POPA VITRIȚĂ	Compartiment Asistență Socială						Asistent Personal al Persoanelor cu Handicap	G
99	PROFIR ADRIANA VASILICA	Compartiment Asistență Socială						Asistent Personal al Persoanelor cu Handicap	G
100	RADU GEORGETA	Compartiment Asistență Socială						Asistent Personal al Persoanelor cu Handicap	G
101	RADU ȘOFIA	Compartiment Asistență Socială						Asistent Personal al Persoanelor cu Handicap	G
102	SANDU IONEL	Compartiment Asistență Socială						Asistent Personal al Persoanelor cu Handicap	G
103	SAVAȘTRE GAROFITA	Compartiment Asistență Socială						Asistent Personal al Persoanelor cu Handicap	G
104	SAVAȘTRE MARICEL	Compartiment Asistență Socială						Asistent Personal al Persoanelor cu Handicap	G
105	SEVAȘTRE RODICA	Compartiment Asistență Socială						Asistent Personal al Persoanelor cu Handicap	G
106	SEVAȘTRE SAFTA	Compartiment Asistență Socială						Asistent Personal al Persoanelor cu Handicap	G
107	TAFTA LUCICA	Compartiment Asistență Socială						Asistent Personal al Persoanelor cu Handicap	G
108	FATU GEORGETA	Compartiment Asistență Socială						Asistent Personal al Persoanelor cu Handicap	G
109	TĂTĂRĂU SILVIA	Compartiment Asistență Socială						Asistent Personal al Persoanelor cu Handicap	G
110	TENIE MARIAN-FLORIN	Compartiment Asistență Socială						Asistent Personal al Persoanelor cu Handicap	G
111	TENIE VIOLETA	Compartiment Asistență Socială						Asistent Personal al Persoanelor cu Handicap	G
112	TRIFAN VIOREL	Compartiment Asistență Socială						Asistent Personal al Persoanelor cu Handicap	G
113	ZAHARIA NECULAI	Compartiment Asistență Socială						Asistent Personal al Persoanelor cu Handicap	G

* sub fiecare pot de structură se vor înscrice toate funcțiile publice și tot personalul contractual

I		II		Total	
Nr. total de demnitari		Nr. total de funcții publice		Nr. total de funcții publice	
Nr. total de funcții publice de conducere		Nr. total de funcții publice de execuție		Nr. total de funcții contractuale de conducere**	
Nr. total de funcții contractuale de execuție		Nr. total de posturi din cadrul instituției/autorității publice		Nr. total de posturi potrivit art. III alin. (2) din O.U.G. Nr. 69/2010 pentru modificarea și completarea Legii nr. 273/2006 privind finanțele publice locale, precum și pentru stabilirea unor măsuri financiare, cu modificările și completările ulterioare *** SPLEP 2 ocupate, 1 vacant; POL LOCALA 6 ocupate	
	2		29	6	14
	2				
	2				
	18				
	1				
	10				
	20				
	43				
				1	9

** se vor avea în vedere toate formele legale de angajare

*** se aplică pentru administrația publică locală

NOTĂ: Tabelul se poate actualiza în funcție de necesitățile instituției

Asistent Personal al Persoanelor cu Handicap/Asistenți medicali/comunitari-4;

SERVICIUL GOSPODĂRIE COMUNALĂ - 10 POSTURI

50 1 51 8 2 10